

1e Nieuwsbrief

funderingsonderzoek

Witte de Withkwartier

APRIL 2023

Beste woningeigenaar,

Met onze procesbegeleiding en met subsidie van de gemeente de fundering van je huis laten onderzoeken? Wij zijn eind maart gestart met het rondsturen van de startbrieven. Inmiddels hebben wij de informatieavonden achter de rug waarin we uitgebreid hebben verteld over funderingsproblematiek en onze aanpak.

Er zijn veel vragen gesteld, in deze nieuwsbrief alvast wat antwoorden.

CONTACTEN WORDEN AL GELEGD!

Verschillende eigenaren hebben al aangegeven te willen laten onderzoeken en zoeken nu contact met de burens.

WAT MOET IK DOEN OM TOT EEN ONDERZOEK TE KOMEN?

Het is niet mogelijk om de fundering als enige eigenaar te laten onderzoeken als je deze fundering met andere eigenaren deelt. Gezamenlijk funderingsonderzoek is namelijk een van de voorwaarden voor subsidie. Kijk op de wijkpagina van onze website met wie je verder in het onderzoeksblok zit. Samenwerken met de burens is de eerste stap naar funderingsonderzoek.

Eigenaren delen de kosten: hoe meer eigenaren samenwerken des te goedkoper het onderzoek voor iedereen wordt. Het kan ook interessant zijn om meerdere onderzoeksblokken naast elkaar tegelijk te laten onderzoeken.

Op onze website staat het volledige stappenplan en vind je ook antwoorden op de meestgestelde vragen.

BEN JE VERHUURDER?

Er zijn groepen die bezig zijn om in contact te komen met de burens. Verhuurders wonen niet op locatie waardoor aanbellen geen optie is. Ben je verhuurder? Als je ons belt of mailt brengen wij je graag in contact met de burens.

ZIT JE IN EEN VVE?

Veel eigenaren zijn onderdeel van een VvE. Zoek contact met je mede VvE-leden of met je VvE-beheerder, de meerderheid van de VvE moet namelijk instemmen om mee te doen met funderingsonderzoek.

HOE KRIJG IK DEELNEMERS BIJ ELKAAR?

Neem contact op met de burens om het traject onder de aandacht te brengen. Ken je niet alle burens of woon je niet in de buurt omdat je de woning verhuurt? Wij kunnen je verder helpen. Je kunt je ook als contactpersoon opgeven, dan krijg je meer voor elkaar.

WAT DOET EEN CONTACTPERSOON?

Eigenaren die het belangrijk vinden dat de fundering onderzocht wordt kunnen zich opgeven als contactpersoon. De contactpersonen zijn het eerste aanspreekpunt voor ons en zorgen voor afstemming met de andere eigenaren. Eigenaren die ons benaderen brengen wij in contact met de contactpersoon uit hetzelfde blok. Tijdens onze online of fysieke contactpersonen-overleggen geven wij hierover meer informatie en kunnen contactpersonen onderling ervaringen delen.





Bij funderingsonderzoek wordt alleen aan de buitenzijde gegraven, het gat is meestal binnen een dag weer dicht. Binnen wordt er alleen gemeten en vindt er geen hak- en breekwerk plaats.

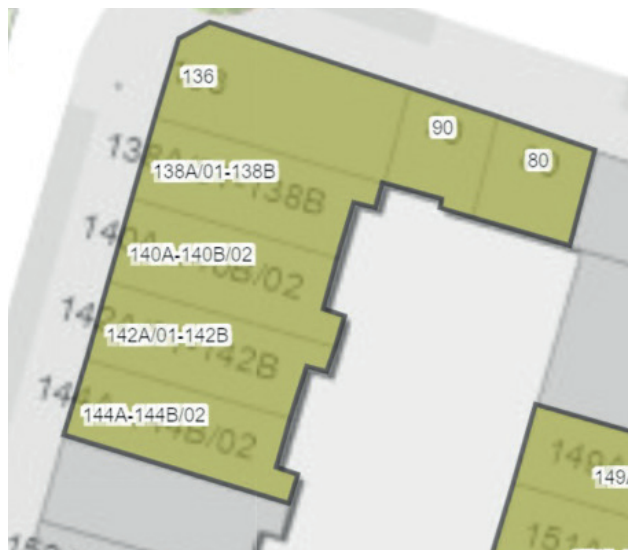

Op de kaart van onze website, op de pagina van het Witte de Withkwartier, kan je zien met welke adressen je in een onderzoeksblok zit. De dikke lijn om een groen vlak geeft een blok aan. Kom je er niet uit? Vraag het ons, dan kijken we mee!

DE INFORMATIEBIJeenKOMST GEMIST?

Op www.mijnfundering.nl vind je een link naar de opnames en 'Veelgestelde Vragen'.

WIJ KOMEN GRAAG IN CONTACT MET JE!

Bel of email ons via:

085-0824313 | mijnfundering@steenvlinder.nl



Sabeth Grabowsky



Tim Kapfer



www.mijnfundering.nl